



日本語版

Frances**King**
School of English



2026

English Language
Programmes
for Adults **in London**



Experience
in Teaching

フランス・キングへようこそ

1973年に設立されたフランス・キングは、過去52年間で22万人以上の生徒を教えてきました。私たちの学校では、何よりも新しい友達を作り、滞在を楽しみながら英語を話せるようにすることを目指しています。フランス・キングとロンドンに皆様をお迎えできることを楽しみにしています。



52年の実績



ロンドンの中心
部に位置する立
地の良さ



40以上の多国
籍の生徒



スピーキング、流暢
さ、正確さ、自信に
焦点を当てる授業



手厚い個人サ
ポート



充実したアクテ
ィビティー



親切なおサポート
スタッフ



ホームステイ、提
携寮などの滞在
先を手配



プライベートバス
ルーム付のきれい
なレジデンス

認定機関

Accredited by the
BRITISH COUNCIL
for the teaching
of English in the UK

フランス・キング・ロ
ンドン校は、ブリティ
シュ・カウンシルの英
語教育機関としての
認定を受けています。



業界を代表する英語
語学学校で構成さ
れるクオリティー・イ
ングリッシュの加盟
校です。



語学学校の国際
的な団体IALCに
加盟しています。



フランス・キング・ロ
ンドン校は、認定教育
機関で構成されたイ
ングリッシュUKに
加盟しています。

INDEX

フランシスキングとロンドンについて | 04-08

授業プログラムについて | 09-24

滞在施設について | 25-27

家族または団体・グループについて | 28-29



サポートスタッフ



Claire Granados
Executive Principal



Kanwal Narula
Director of Studies



Daria Wrzesinska
Head of Student Engagement



Garth Younghusband
Director, Partner Relations



Paula Bailey
Executive – Partner Relations

一生の思い出に残る体験

フランシス・キングでの英語学習は、忘れられない留学体験になるでしょう。世界有数のエキサイティングな街・ロンドンで、新しい友人との出会いや、さまざまな経験が待っています。会話力や文法の正確さ、自信を伸ばしながら、ロンドンでの生活を思いきり楽しみましょう。私たちのチームが、皆さまのロンドンでの毎日を、さまざまな面からサポートします。

ご出発前

最適な英語コースや滞在先の選び方でお悩みの際は、いつでもお気軽にご相談ください。オンラインの無料レベルチェックテストで、現在の英語力を確認することもできます。

ご到着時

空港送迎サービスをご利用の場合は、フランシス・キング提携のドライバーが空港でお出迎えし、滞在先までお送りします。空港からご自身で滞在先まで向かわれる方には、公共交通機関の利用方法についてもご案内します。

学校初日

学生サービススタッフが、学校生活の流れやフランシス・キングでの過ごし方についてご説明します。

レッスン

世界各国から集まるクラスメイトと、すぐに打ち解けることができるでしょう。レッスンはコミュニケーション能力の向上に重点を置き、語彙・文法・発音・会話のスキルをバランスよく伸ばします。各クラスの授業内容やカリキュラムは、学生一人ひとりのニーズに合わせて調整されます。

学習の進捗

定期的に担当講師との面談があり、学習の進み具合と一緒に振り返ります。限られた留学期間を最大限に活かせるよう、今後の勉強方法や目標についてもアドバイスします。

コース修了後

コース修了後も、Frances King Online を利用して学習を継続することができます。ロンドンに戻って再度受講いただく際には、授業料の割引が適用されます。

コース修了証

コース修了時には、到達した英語レベルが記載された修了証をお渡しします。

アクティビティ・プログラム

ネイティブスピーカーの講師や他の学生と一緒に、ロンドンの街を探索しましょう。ガイド付きウォーキングツアー、博物館やギャラリー、各種アトラクションへの訪問など、さまざまなイベントをご用意しています。パーティーや日帰り旅行もあり、多くのイベントには無料でご参加いただけます。



ビデオで学校生活を見る
フランシス・キングの学生の一日



学生ハンドブック

ロンドンでの留学生活とフランシス・キングでの学びに必要な情報が、すべて掲載されています。
<https://francesking.com/school-of-english-london/more-information/>

フランシス・キングは、ロンドンの街を楽しむのに理想的なロケーションにあります。学校があるケンジントンは、ロンドンでも有数の人気エリアで、地下鉄グロスター・ロード駅の真向かいです。徒歩圏内には、ショップ、カフェ、レストラン、ギャラリー、美術館、さまざまなエンターテインメント施設が数多くあります。世界的に有名な観光スポットへも、簡単にアクセスできます。どんなことが好きな方でも、毎日新しい楽しみを見つけていただけることでしょう。



フランシス・キングからの距離



徒歩



地下鉄

ケンジントンのロンドン校

フランシス・キングは設備の整った学校で、学習に集中できる快適な環境と、他の学生とくつろげるスペースをご用意しています。学生サービススタッフや講師陣が、皆さまの留学生生活をしっかりサポートします。



無料WIFI



冷暖房完備



各教室に大型スクリーン完備



4つの学生ラウンジ



キッチンエリア



カフェスペース

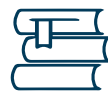

静かな自習室



礼拝室



大学進学のアドバイス

教室数:
13~20 室



最大収容人数:
200 名

夏期利用の別館
教室数:10 室*

別館最大収容人数:
140 名

* 夏期は、本校から徒歩4分の別館で一部のクラスを実施します。

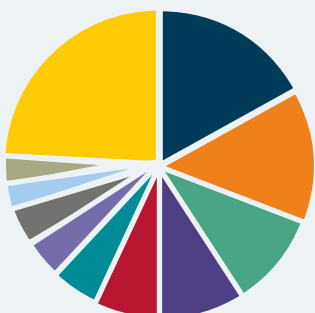

上位10カ国

● トルコ 17%	● スペイン 4%
● イタリア 14%	● ロシア 4%
● ドイツ 10%	● 韓国 3%
● ブラジル 9%	● サウジアラビア 3%
● フランス 7%	● その他 24%(全40カ国)
● 日本 5%	

* ※2024年の全学生を対象としたデータです。国籍比率は季節により変動します。

年齢構成

16-17	3%
18-23	28%
24-29	13%
30-35	13%
36-40	8%
41-50	18%
51+	17%

夏の期間は、30+向けプログラムをお選びいただけます(18ページ)。また、年に数回、50+の方向け専用プログラムも実施しています(20ページ)。



2階と4階

静かな自習室&礼拝室
(午後)

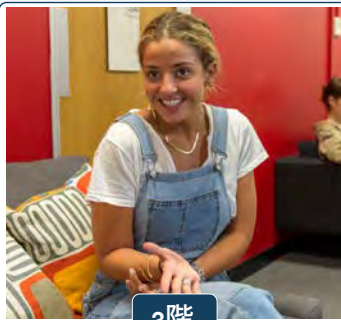

3階

学生ラウンジ



4階

学生ラウンジ



2階

学生ラウンジ

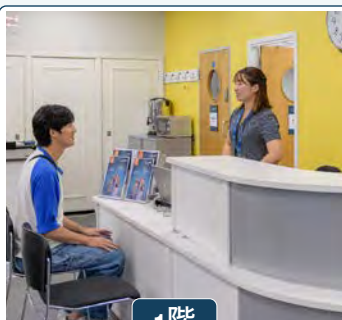
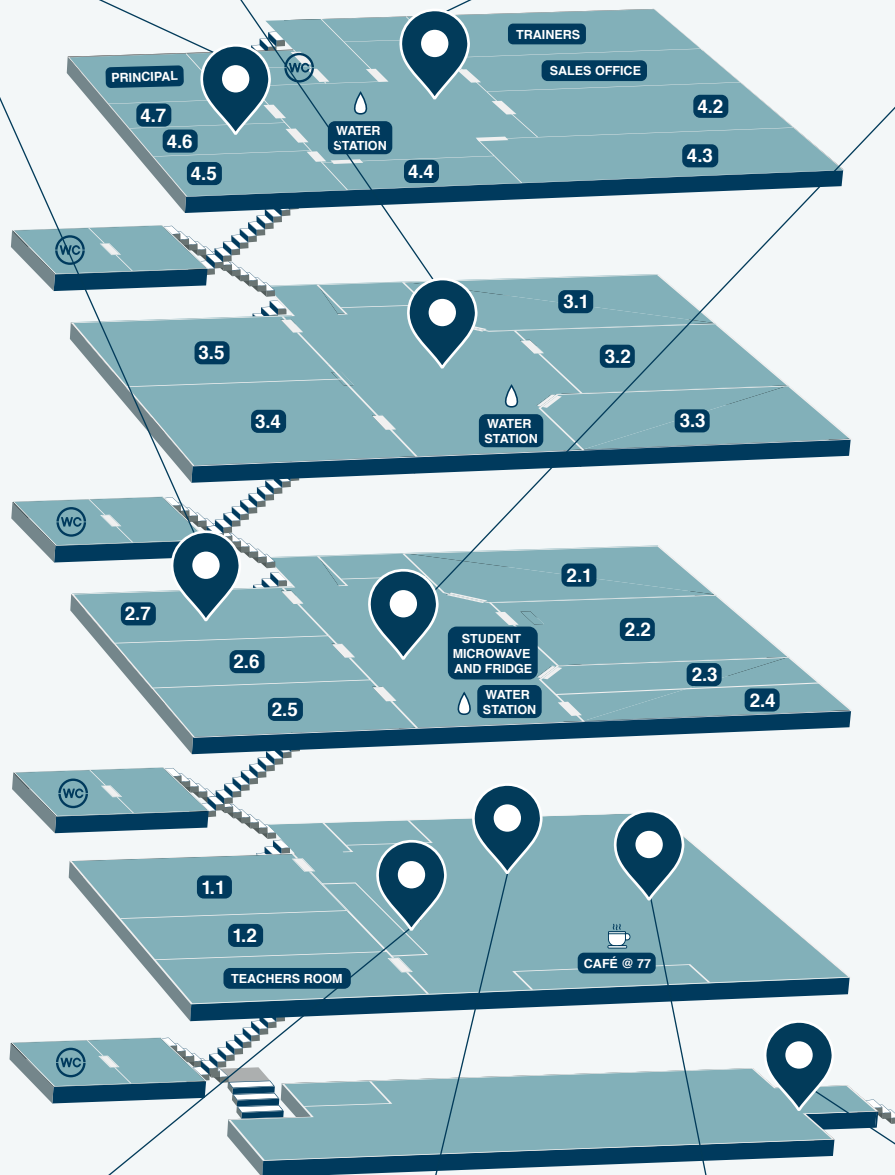

1階

受付



1階

テーブルサッカー

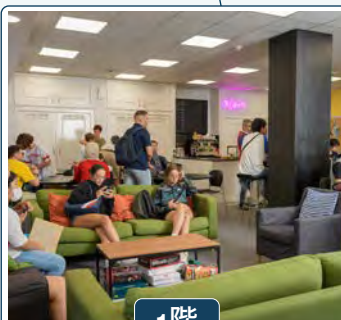

1階

学生ラウンジ



77
グラウンドフロア(G階)

入口

英語を「話せる」ようになる留学

英語学習は、教室を出たあとも続きます。フランシス・キングでは、フレンドリーな雰囲気の中で友達を作り、新しい経験ができるアクティビティ・プログラムを通して、ロンドンの街を思いきり楽しむことができます。

アクティビティ・プログラムには、次のような内容があります。



ロンドンのハイライト

ロンドン塔、ビッグベン、バラマーケットなど世界的に有名な必見スポットを訪れます。



シークレットロンドン

観光客が見逃しがちなロンドンを探検します。隠れた庭園、あまり知られていないマーケット、ストリートアート、眺めの良いビュースポットなどを巡ります。



カルチャージャーニー

大英博物館やテート・モダンをはじめ、ユニークなコレクションを持つ世界クラスの博物館やギャラリーを訪れます。



ワールドフード

フランシス・キングのガイドやクラスメートと一緒に、ロンドンのレストランで楽しめる多彩な世界の料理を味わいます。ロンドンには、なんと 89 種類もの各国料理があるとされています。



ロンドンエクスプローラー

ノッティング・ヒルや「ハリー・ポッター」のロケ地など、ロンドンの多彩な地区を巡るガイド付きウォーキングツアーです。さまざまなエリアを歩いて探索します。



ディスカバーイングランド

オックスフォード、ケンブリッジ、バース、コッツウォルズなどの美しい街や地域を、ガイドと一緒に日帰りで訪れます。



この任意参加のアクティビティ・プログラムはコース料金に含まれていますが、ほとんどのアクティビティでは交通費・入場料・飲食代は別途自己負担となりその都度お支払いいただきます。ただし、「50+ English and Culture」と「Christmas and New Year in London」では、トラベルカードを除く交通費と入場料が料金に含まれます。

コースのご案内

Programme	Lessons/ week	Minimum Level	Course Length	Go to page
General English (一般英語):日常英語の流暢さ・正確さ・自信を高めるコースです。	Choose 10, 20 or 30	A2 (A1 in July and August)	1-24 weeks	10
IELTS Preparation (IELTS試験対策):IELTS試験で高得点を目指すための対策コースです。	Choose 10, 20 or 30	B1	1-8 weeks	12
Summer Business English (サマー・ビジネス英語):職場で英語を使うための表現とスキルに焦点を当てたコースです。	Choose 10, 20 or 30	B1	1-8 weeks	14
Academic Year (アカデミック・イヤー):将来の仕事や進学に備え、英語を流暢に話せるようになることを目指す長期プログラムです。	Choose 20 or 30	A2	25-52 weeks	16
Summer 30+ English (30歳以上対象サマーコース):30歳以上の大人の学習者が、日常英語の流暢さ・正確さ・自信を高めるためのコースです。	Choose 20 or 30	A2	1-12 weeks	18
50+ English and Culture (50歳以上対象 英語&カルチャー):特別にデザインされたレジャープログラムを含む、50歳以上の大人の方向けコースです。	20	B1	1-2 weeks	20
Private Lessons (プライベートレッスン):個人または仕事上のニーズに合わせて内容をカスタマイズする、対面またはオンラインのマンツーマンレッスンです	2+	A1	Any	22
Christmas and New Year in London (クリスマス&ニューイヤー in ロンドン):特別な観光やアクティビティが楽しめる、期間限定の学習+ホリデープログラムです。	Choose 12 or 16	B1	1-2 weeks	23
Youth Mobility Scheme (YMS) YMS・英国ワーキングホリデー):YMSビザ保持者向けに、インターンシップ、ボランティア、バリスタトレーニングなどの機会やサポートを提供します。	Choose General English, IELTS Preparation, Business English or Academic Year			24

英語レベルの目安

A1

初学者

英語を話すことがほとんどできないレベル。

A2

初級者

慣れた環境で簡単な英語なら理解できるレベル。

B1

中級者

慣れた環境では英語を理解し、話すことができるレベル。

B2

準上級者

様々な状況で流暢ではないが、上手に話すことができるレベル。複雑な考えを表現できるが、ネイティブスピーカーのスピードでは理解が難しい。

C1

上級者

流暢で自信を持って自分を表現することができるレベル。複雑なアイデアや不慣れた状況での表現に困ることがある。

C2

熟練者

砕けた話し言葉の理解に苦しむことはあるが、ほぼすべてを理解して流暢に話すことができるレベル。

当校のコースは、ヨーロッパ共通参照枠 (CEFR) に準拠しています。

General English (一般英語)

一般英語コースは、日常場面での英語の「流暢さ」と「正確さ」を身につけたい、あらゆる年代の大人の方を対象としています。実際の生活場面で使う英語を学び、練習することで、リスニング・スピーキング・リーディング・ライティングの4技能を伸ばしていきます。特に、リスニングとスピーキングに重点を置いて学習します。

STANDARD GENERAL ENGLISH MORNING

Language Development

- ・スピーキングの流暢さと正確さの向上に重点を置きます。
- ・スピーキング練習を通して、文法・語彙・口語表現の知識を広げます。
- ・チームワークと自信のあるコミュニケーションを促すため、教師が教材を厳選します。

Language Skills

- ・リスニング、スピーキング、リーディング、ライティングの4技能すべてで、英語力の幅と深みを広げます。
- ・会話重視のクラスで積極的な発言促していきます。
- ・より自然な英語のための発音クラス

PART TIME AFTERNOON

Language for You!

INTENSIVE GENERAL ENGLISH

Language Development

Language Skills

Language for You!

- ・英語での国際的なコミュニケーション力の向上に焦点を当てます。
- ・会話、ロールプレイ、プレゼンテーションを通して、スピーキングの流暢さと語彙を伸ばします。
- ・興味深いトピックを題材に、リサーチ・ディスカッション・ディベートを行います。

EXTRA PRONUNCIATION

- ・英語のスピーキングを上達させたい方のための、発音に特化したサマープログラムです。
- ・音、リズム、イントネーションに重点を置きます。
- ・よりわかりやすい英語で話せるようになり、自信と自然なアクセントを身につけます。



IELTS PREPARATION (IELTS試験対策)

一般英語コースの学生は、B1レベルに到達すると、特定の日程からIELTS試験対策コースに切り替えることができます(12ページ参照)。

コース概要

Age: minimum 16 Class size: maximum 14, average 12.

	STANDARD GENERAL ENGLISH MORNING	INTENSIVE GENERAL ENGLISH	PART TIME AFTERNOON	EXTRA PRONUNCIATION
Minimum level	A2 (A1 in July and August)	A2	A2	A2
Lessons/week	20	30	10	5
Hours/week	16h 40m	25h	8h 20m	4h 10m
Timetable	Monday to Friday 9.00-12.50 Language Development, Language Skills	Monday to Friday 9.00-12.50 Language Development, Language Skills 13.40-15.30 Language for You!	Monday to Friday 13.40-15.30 Language for You!	Monday to Friday 13.40-14.30 Extra Pronunciation
Start dates and Course Length	Every Monday, 1-24 weeks*			Every Monday between July 6-August 28, 1-8 weeks

※月曜日が祝日の場合、授業は翌火曜日から始まります: 4月7日、5月5日・26日、9月1日。



✓ プログラムに含まれるもの

- ✓ レベルチェックテストと評価
- ✓ ウェルカムパック
- ✓ スタディガイド
- ✓ アクティビティ・プログラム
 - ーロンドンのハイライト
 - ーシークレットロンドン
 - ーカルチャージャーニー
 - ーワールドフード
 - ーロンドンエクスプローラー
 - ーイングランド日帰り旅行
- ✓ コース修了証

※アクティビティにかかる入場料や交通費は、別途ご負担となります。

+ コースに追加できるオプション

- + Frances King® Online を利用すれば、ロンドンでのコースの前後にも学習を続けることができます(22ページ参照)。
- + プライベートレッスンを追加することで、よりパーソナライズされた学習が可能になります(22ページ参照)。
- + 夏には発音集中コース(Extra Pronunciation)を追加して、英語のアクセントを磨きましょう(10ページ参照)。
。なります(22ページ参照)。



「毎日英語力が伸びていると感じます。レッスンは刺激的で、とても楽しいです。ホストファミリーもとても親切にしてくれました。いつかイタリアの私の家にも遊びに来てくれたらいいなと思っています。」

Ginevra, Italy — ジネーヴラ (イタリア)

IELTS 試験対策コース

IELTS試験での成功を目指す方のためのコースです。

IELTSは国際的に認められた資格で、将来の就職や英語圏の大学への進学に役立ちます。

STANDARD IELTS

IELTS Preparation

- ・ IELTS試験で高得点を目指すための、言語力と試験スキルを伸ばすクラスです。
- ・ リーディングとリスニングを集中的に練習し、ライティングとスピーキングの流暢さと正確さを高めます。
- ・ 出来事や意見を「説明する・議論する・評価する」ライティングを練習します。
- ・ 全体の流れと細かい内容の両方を理解できるよう、リーディングとリスニング力を伸ばします。
- ・ 自信を持って、明瞭な発音で話せるようになります。

PART TIME IELTS

IELTS Preparation

INTENSIVE IELTS

IELTS Preparation

IELTS Preparation

- ・ 模擬試験や練習問題を通して、IELTSのスコアアップを目指します。

INTENSIVE WITH IELTS

General English

- ・ Language Development と Language Skills を組み合わせた内容です（詳しいコース内容は10ページ参照）。

IELTS Preparation

コース概要

Age: minimum 16 Class size: maximum 14, average 12.

	STANDARD IELTS	INTENSIVE IELTS	PART TIME IELTS	INTENSIVE WITH IELTS
Minimum level	B1	B1	B1	B1
Length	1-8 weeks	1-8 weeks	1-24 weeks	1-24 weeks
Lessons/ week	20	30	10	30
Hours/week	16h 40m	25h	8h 20m	25h
Timetable	Monday to Friday 9.00-12.50 IELTS Preparation	Monday to Friday 9.00-12.50 IELTS Preparation 13.40-15.30 IELTS Preparation	Monday to Friday 13.40-15.30 IELTS Preparation	Monday to Friday 9.00-12.50 General English 13.40-15.30 IELTS Preparation

Start dates	<p>Winter/spring: February 2 (1-8 weeks); February 9 (1-7 weeks); February 16 (1-6 weeks); February 23 (1-5 weeks); March 2 (1-4 weeks); March 9 (1-3 weeks); March 16 (1-2 weeks); March 23 (1 week)</p> <p>Summer: July 6 (1-8 weeks); July 13 (1-7 weeks); July 20 (1-6 weeks); July 27 (1-5 weeks); August 3 (1-4 weeks); August 10 (1-3 weeks); August 17 (1-2 weeks); August 24 (1 week)</p> <p>Autumn: October 5 (1-8 weeks); October 12 (1-7 weeks); October 19 (1-6 weeks); October 26 (1-5 weeks); November 2 (1-4 weeks); November 9 (1-3 weeks); November 16 (1-2 weeks); November 23 (1 week)</p>	Every Monday*
-------------	---	---------------



試験日程

IELTSの試験は、コース終了週の土曜日に実施されます。

“夏期を除き、コース初日に学校でIELTS試験の予約をお手伝いします。

夏期に受験される方は、下記のサイトから事前にオンラインで試験を予約してください。

[Take IELTS in the UK | Take IELTS \(britishcouncil.org\)](#)

※月曜日が祝日の場合、授業は翌火曜日から始まります：4月7日、5月5日・26日、9月1日。



✓ プログラムに含まれるもの

- ✓ レベルチェックテストと評価
- ✓ ウェルカムパック
- ✓ スタディガイド
- ✓ アクティビティ・プログラム
 - ーロンドンのハイライト
 - ーシークレットロンドン
 - ーカルチャージャーニー
 - ーワールドフード
 - ーロンドンエクスプローラー
 - ーイングランド日帰り旅行
- ✓ コース修了証

※アクティビティにかかる入場料や交通費は、別途ご負担となります。

+ コースに追加できるオプション

- + Frances King® Online を利用すれば、ロンドンでのコースの前後にも学習を続けることができます(22ページ参照)。
- + プライベートレッスンを追加することで、よりパーソナライズされた学習が可能になります(22ページ参照)。



「フランシス・キングのIELTSの先生は、複雑なIELTSテストに取り組むためのヒントやテクニックをいつも分かりやすく教えてくださいました。本当にサポートが手厚く、フレンドリーで親切な先生です。」

Takahiro, Japan — タカヒロ (日本)

Summer Business サマー・ビジネス英語コース

このコースは、すでにビジネスの現場で働いている方や、これからビジネス分野でのキャリアを目指す方が、職場で英語を使う準備をするためのプログラムです。日常英語の流暢さと正確さを伸ばす一般英語コースと、国際的なビジネスの場で英語を使うための表現とスキルに焦点を当てたビジネス英語コースを組み合わせることで学びます。実際にビジネスで働いている人や、将来ビジネスの世界で活躍したい人たちと一緒に、活気あるクラスで学ぶことができます。

INTENSIVE GENERAL WITH BUSINESS ENGLISH

Language Development

Language Skills

・ コース内容 - 10ページ

Business English

- ・ このコースでは、ビジネスの現場で使われる英語スキルに焦点を当てています。会議・プレゼンテーション・交渉など、実際のビジネス場面が必要とされる表現力を養います。
- ・ リーディング、ライティング、リスニング、スピーキングの各スキルを、ビジネスに関連するテーマを通して実践的に学び、流暢さを高めます。
- ・ リーダーシップやイノベーションなど、国際的なビジネステーマについても学びます。
- ・ ビジネスで使う語彙や、メール・レポート・企画書などのフォーマルな文章作成スキルを伸ばします。
- ・ 異文化理解やネットワーキングもプログラム内容に含まれています。

PART TIME AFTERNOON BUSINESS ENGLISH

Business English

コース概要

Age: minimum 18 Class size: maximum 14, average 12.

	INTENSIVE GENERAL WITH BUSINESS ENGLISH	PART TIME AFTERNOON BUSINESS ENGLISH
Minimum level	B1	B1
Lessons/week	30	10
Hours/week	25h	8h 20m
Timetable	Monday to Friday 9.00-12.50 Language Development, Language Skills 13.40-15.30 Business English	Monday to Friday 13.40-15.30 Business English
Start dates and Course Length	Summer only: July 6 (1-8 weeks); July 13 (1-7 weeks); July 20 (1-6 weeks); July 27 (1-5 weeks); August 3 (1-4 weeks); August 10 (1-3 weeks); August 17 (1-2 weeks); August 24 (1 week)	

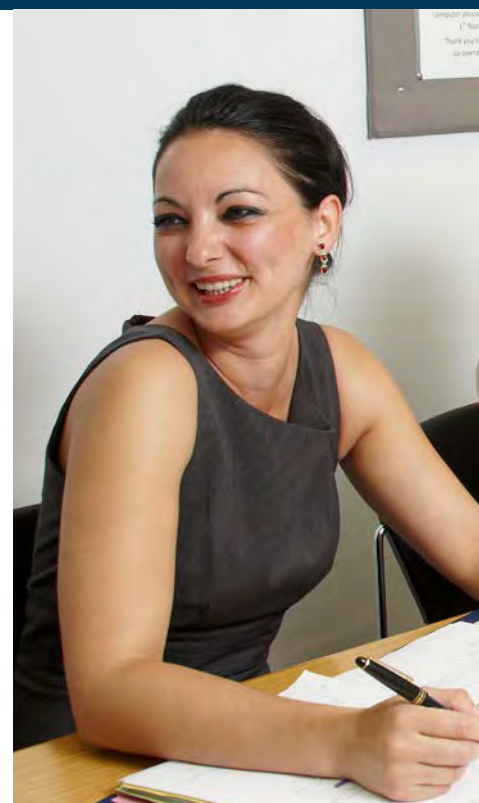

主な法人クライアント(一例)

これまでに、数多くの大使館や企業の社員の方々に英語研修を提供してきました。その中には、以下のような著名な国際企業や団体が含まれます。

Accenture (アクセンチュア)、Agip、Alitalia (アリタリア航空)、Al Jawaby Oil Services、Barclays (パークレイズ銀行)、BBC World Service、BHP Billiton、BOC Gases、Bosch (ボッシュ)、Chanel (シャネル)、Citibank (シティバンク)、Clarins (クラランス)、Daimler-Benz (ダイムラー・ベンツ)、Deutsche Bank (ドイツ銀行)、ENI、Gucci (グッチ)、IKEA、IBM、ING、伊藤忠商事、KPMG、La Guardia di Finanza (イタリア財務警察)、Louis Vuitton (ルイ・ヴィトン)、Lufthansa (ルフトハンザ航空)、Lukoil、Mobil、Monsanto、Nestlé (ネスレ)、Nikko Europe (日興ヨーロッパ)、野村総合研究所、Ogilvy & Mather (オグルヴィ・アンド・メイズー)、Pernod-Ricard (ペルノ・リカール)、Renault Finance (ルノー・ファイナンス)、Saipem、Samsung (三星)、Santander (サンタンデール銀行)、Schweppes (シュウェップス)、Shell (シェル)、Siemens (シーメンス)、Unilever (ユニリーバ)、Volvo (ボルボ) などです。



✓ プログラムに含まれるもの

- ✓ レベルチェックテストと評価
- ✓ ウェルカムパック
- ✓ スタディガイド
- ✓ アクティビティ・プログラム
 - ーロンドンのハイライト
 - ーシークレットロンドン
 - ーカルチャージャーニー
 - ーワールドフード
 - ーロンドンエクスプローラー
 - ーイングランド日帰り旅行
- ✓ コース修了証

※アクティビティにかかる入場料や交通費は、別途ご負担となります。

+ コースに追加できるオプション

- + Frances King® Online を利用すれば、ロンドンでのコースの前後にも学習を続けることができます(22ページ参照)。
- + プライベートレッスンを追加することで、よりパーソナライズされた学習が可能になります(22ページ参照)。



「フランシス・キングでの勉強は、楽しく英語を学べる方法だと感じています。練習や、さまざまな国の学生との交流を通して、特にスピーキングとライティングの力が伸びました。」

Utku, Turkey — ウトク (トルコ)

Academic Year アカデミック・イヤーコース

長期プログラムでは、継続的な英語学習を通して、将来の仕事や勉強に必要な流暢さを身につけることを目指します。複数の英語コースの中から、私たちのチームと一緒に学習プランを組み立てて行きましょう。

STANDARD ACADEMIC YEAR MORNING

Language Development

Language Skills

- ・コース内容については10ページをご覧ください。

IELTS Preparation

- ・IELTS試験で高得点を目指すための、言語力と試験スキルを伸ばすクラスです。
- ・リーディングとリスニングの練習を通して理解力を養い、ライティングとスピーキングにおける流暢さと正確さを高めます。
- ・出来事を描写し、意見を述べ、評価するライティングを練習します。
- ・全体の流れと細かい内容の両方を理解できるよう、リーディングとリスニング力を向上させます。
- ・自信を持って、正確な発音でスピーキングができるようになります。

INTENSIVE ACADEMIC YEAR

Language Development

Language Skills

IELTS Preparation

Language for You!

- ・コース内容については10ページをご覧ください。
- ### Business English
- ・コース内容については14ページをご覧ください。

コース概要

Age: minimum 16 Class size: maximum 14, average 12.

	STANDARD ACADEMIC YEAR MORNING	INTENSIVE ACADEMIC YEAR
Minimum level	A2	A2
Length	24-52 weeks	24-52 weeks
Lessons/week	20	30
Hours/week	16h 40m	25h
Timetable	Monday to Friday 9.00-12.50 Language Development, Language Skills / IELTS Preparation	Monday to Friday 9.00-12.50 Language Development, Language Skills / IELTS Preparation 13.40-15.30 Language for You! / IELTS Preparation /Business English
Start dates	Every Monday*	

※月曜日が祝日の場合、授業は翌火曜日から始まります：4月7日、5月5日・26日、9月1日。



YOUR STUDY PLAN

- ・コース開始時に、担当スタッフが一緒に学習プランを立てます。
- ・受講生は、まず「一般英語コース (Language Development & Language Skills)」からスタートし、レベルがB1に達すると「IELTS対策コース」へと進みます。
- ・学業アドバイザーとの定期的な面談を通して、進捗状況が確認・サポートされます。
- ・7月と8月には、午後の時間に「ビジネス英語コース」を選択することも可能です。
- ・12週間の受講につき2週間のホリデーを取得でき、英国やヨーロッパを自由に旅行・観光する時間を取ることができます。

IELTS試験対策コース

- ・スタンダード(午前)およびインテンシブ(午前+午後)のIELTS対策コースをご用意しています。
- ・【開講期間】
冬/春学期：2月2日～3月27日(1～8週間)
夏学期：7月6日～8月28日(1～8週間)
秋学期：10月5日～11月27日(1～8週間)
- ・年間インテンシブ・アカデミック・イヤー・プログラムの受講生は、午後のパートタイムIELTS対策コースを、通年で受講することができます。



✓ プログラムに含まれるもの

- ✓ レベルチェックテストと評価
- ✓ ウェルカムパック
- ✓ スタディガイド
- ✓ アクティビティ・プログラム
 - ーロンドンのハイライト
 - ーシークレットロンドン
 - ーカルチャージャーニー
 - ーワールドフード
 - ーロンドンエクスプローラー
 - ーイングランド日帰り旅行
- ✓ コース修了証

※アクティビティにかかる入場料や交通費は、別途ご負担となります。

+ コースに追加できるオプション

- + Frances King® Online を利用すれば、ロンドンでのコースの前後にも学習を続けることができます(22ページ参照)。
- + プライベートレッスンを追加することで、よりパーソナライズされた学習が可能になります(22ページ参照)。



「クラスの雰囲気がとても良く、校外活動もたくさんあって、とても充実したプログラムでした。」

Alzbeta, Czech Republic アルズベータ (チェコ共和国)

Summer 30+ English (30歳以上対象サマーコース)

Summer 30+ English は、30歳以上の大人の方で、日常英語の流暢さと正確さを高めたい方を対象としたコースです。特にリスニングとスピーキングに重点を置いて学習します。インテンシブコースでは、オプションでビジネス英語を選択することもできます。このコースは夏期限定コースです。

30+ GENERAL ENGLISH MORNING

Language Development

- ・スピーキングの流暢さと正確さの向上に重点を置きます。
- ・スピーキング練習を通して、文法・語彙・口語表現の知識を広げます。
- ・会話クラスで英語を積極的に使って話すことを促します。

Language Skills

- ・リスニング、スピーキング、リーディング、ライティングの4技能すべてで、英語力の幅と深みを広げます。
- ・その日の放課後に行われるアクティビティ・プログラムの準備が含まれることもあります。

30+ INTENSIVE GENERAL ENGLISH

Language Development

Language Skills

Language for You!

- ・英語での国際的なコミュニケーション力の向上に焦点を当てます。
- ・会話、ロールプレイ、プレゼンテーションを通して、スピーキングの流暢さと語彙を伸ばします。
- ・興味深いトピックを題材に、リサーチ・ディスカッション・ディベートを行います。

30+ INTENSIVE WITH BUSINESS ENGLISH

Language Development

Language Skills

Business English

- ・コース内容 — 14ページ参照

コース概要

Age: minimum 30 for morning classes. Mixed adult ages in afternoon classes.

Class size: maximum 14, average 12.

	30+ GENERAL ENGLISH MORNING	30+ INTENSIVE GENERAL ENGLISH	30+ INTENSIVE WITH BUSINESS ENGLISH
Minimum level	A2	A2	B1
Lessons/week	20	30	30
Hours/week	16h 40m	25h	25h
Timetable	Monday to Friday 9.00-12.50 Language Development, Language Skills	Monday to Friday 9.00-12.50 Language Development, Language Skills	Monday to Friday 9.00-12.50 Language Development, Language Skills
		Monday to Friday 13.40-15.30 Language for You!	Monday to Friday 13.40-15.30 Business English
Start dates and Course Length	June 22 - August 28, 1-10 weeks		July 6 - August 28, 1-8 weeks





✓ プログラムに含まれるもの

- ✓ レベルチェックテストと評価
- ✓ ウェルカムパック
- ✓ スタディガイド
- ✓ アクティビティ・プログラム
 - ーロンドンのハイライト
 - ーシークレットロンドン
 - ーカルチャージャーニー
 - ーワールドフード
 - ーロンドンエクスプローラー
 - ーイングランド日帰り旅行
- ✓ コース修了証

※アクティビティにかかる入場料や交通費は、別途ご負担となります。

+ コースに追加できるオプション

- + Frances King® Online を利用すれば、ロンドンでのコースの前後にも学習を続けることができます(22ページ参照)。
- + プライベートレッスンを追加することで、よりパーソナライズされた学習が可能になります(22ページ参照)。



「先生方はとてもプロフェッショナルで、親身にサポートしてくださり、いつも励ましてくれました。英語力がはっきりと、着実に伸びているのを実感できました。」

Ersin, Turkey — エルシン (トルコ) 」

50+ English and Culture (50歳以上対象 英語&カルチャー)

50+ 英語プログラムは、50歳以上の大人の方で、日常英語を練習して上達させたい方のためのコースです。同じ目的を持つ参加者と一緒に、教室の内外でロンドンの街を楽しみながら英語を学びます。夏期および年間の特定の時期に開講しています。

50+ GENERAL ENGLISH MORNING

Language Development

- ・スピーキングの流暢さと正確さの向上に重点を置きます。
- ・スピーキングと発音の練習を通して、文法・語彙・口語表現の知識を広げます。
- ・会話重視のクラスで積極的な発言促していきます。

Language Skills

- ・リスニング、スピーキング、リーディング、ライティングの4技能全てにおいて、言語の深さと幅を広げます。
- ・授業では、授業後の任意のアクティビティに向けた準備が含まれることもあります。

このプログラムでは、次のような力を身につけることができます：

- ✓ 英語の発音、流暢さ、正確さを向上させます。
- ✓ スピーキングに対する自信を高め、より効果的にコミュニケーションを取るスキルを身につけます。
- ✓ 他の受講生とのネットワーキングを通して、貴重なつながりを築きます。
- ✓ 経験豊富なガイドとともにロンドンを巡りながら、英語を実践的に使い、新しい友人を作ることができます。

コース概要

Age: You will study at your level of English in the morning, so the age range may be mixed. The cultural programme is exclusively for those on the programme aged 50+

Class size: maximum 14, average 12.

	50+ GENERAL ENGLISH MORNING
Minimum level	B1
Lessons/week	20
Hours/week	16h 40m
Timetable	<u>Monday to Friday</u> 9.00-12.50 Language Development, Language Skills
Start dates and Course Length	1 week programme: May 11, 18; August 10, 17; September 7, 14 2 week programme: May 11; August 10; September 7
Cultural Programme	<u>Monday to Friday</u> 14.00-17.00 3 afternoon activities per week (option to join Frances King general adult programme on 2 afternoons) 19.00-22.00 2 evening activities per week (option to join Frances King general adult programme on 1 evening) <u>At the weekend</u> all day 1 full day excursion at the weekend outside of London



✓ コースに含まれるもの

- ✓ レベルチェックテストと評価
- ✓ ウェルカムパック
- ✓ スタディガイド
- ✓ アクティビティプログラム
 - 主要な博物館やギャラリーへのガイド付き訪問
 - ガイド付きウォーキングツアーまたはテムズ川クルーズ
 - ロンドン塔やウェストエンドのミュージカルなど、入場料を含む主要観光スポットへの訪問
 - ウィンザーやオックスフォードなどへの日帰り旅
- ✓ コース修了証

※アクティビティ、遠足、入場料はプログラム料金に含まれていません。軽食や食事代は含まれていません。

プログラム開始日の2週間前以降にお申し込みの場合、一部のイベントにはご参加いただけない場合があります。

学びは教室を出た後も続きます。50歳以上の方向けアクティビティ・プログラムは、学習体験の大切な一部です。午後や夜、週末に行われる楽しいアクティビティを通して、学んだ英語を実践しながら自信を高め、友人を作り、ロンドンの街を探索することができます。

50+ English and Culture Programme – 1週間のスケジュール例 (Week 1)

	MONDAY	TUESDAY	WEDNESDAY	THURSDAY	FRIDAY	SATURDAY
Morning	 General English Lessons					ウィンザー日帰り旅行 世界最古かつ最大規模の現存する城であるウィンザー城を見学し、魅力的な街並みを散策しましょう。 
Afternoon	ヴィクトリア&アルバート博物館訪問 広大な美術品や古代遺物のコレクションを鑑賞し、世界史の旅を楽しみましょう。	テムズ川クルーズ(ウェストミンスター〜グリニッジ) テムズ川をゆったりとクルーズしながら、タワーブリッジ、ロンドン・アイ、国会議事堂などの象徴的なランドマークを眺めましょう。	オプション・アクティビティ: フランシス・キング大人向けアクティビティ・プログラム(例: Horizon 22)	ロイヤル・ボタニック・ガーデンズ(キュー・ガーデンズ) 世界中の植物が集められた美しいキュー・ガーデンズで、ゆったりと午後のひとときを過ごしましょう。	オプション・アクティビティ: フランシス・キング大人向けアクティビティ・プログラム(例: マーケット訪問)	
Evening	Free Evening 	Free Evening 	ウェストエンドのショー ロンドン屈指のウェストエンド地区で、世界クラスの劇場公演を鑑賞しましょう。	オプション・アクティビティ: フランシス・キング大人向けアクティビティ・プログラム(例: 韓国料理またはタイ料理レストランでのディナー)	Free Evening 	

50+ English and Culture Programme – 1週間のスケジュール例 (Week 2)

	MONDAY	TUESDAY	WEDNESDAY	THURSDAY	FRIDAY	SATURDAY
Morning	 General English Lessons					オックスフォード日帰り旅行 名門大学と美しい建築で知られる歴史ある都市、オックスフォードを訪れましょう。 
Afternoon	ナショナル・ギャラリー トラファルガー広場にあるナショナル・ギャラリーで、ゴッホ、ダ・ヴィンチ、ミケランジェロなどの巨匠の名作を鑑賞しましょう。	ブリティッシュ・アフタヌーンティー サンドイッチ、スコーン、ペストリー、ケーキなどとともに、選りすぐりの紅茶を味わう英国伝統のアフタヌーンティーを満喫しましょう。	オプション・アクティビティ: フランシス・キング大人向けアクティビティ・プログラム(例: ニューポート・ストリート・ギャラリー)	ロンドン塔 王冠の宝石から悪名高いロンドン塔のカラスまで、歴史の舞台となった象徴的なロンドン塔で、歴史を間近に体感しましょう。	オプション・アクティビティ: フランシス・キング大人向けアクティビティ・プログラム(例: ボウリング)	
Evening	Free Evening 	Free Evening 	テムズ川ディナー テムズ川を臨む伝統的なパブで、ディナーを楽しみましょう。	オプション・アクティビティ: フランシス・キング大人向けアクティビティ・プログラム(例: 韓国料理またはタイ料理レストランでのディナー)	Free Evening 	

「フランシス・キングでの1週間は、本当に忘れられない体験でした。50+ English and Culture Programme は、英語学習、ロンドン観光、世界各国の人たちとの交流がバランスよく組み合わさった、とても良いプログラムです。心から楽しめましたし、すべての方におすすめしたいです。」

Katharina, Germany — カタリナ (ドイツ)

Private Lessons プライベートレッスン

自分だけのオーダーメイドの学びを求める方に最適な、講師と1対1のプライベートレッスンです。学校での対面レッスンとオンラインレッスンからお選びいただけます。

- ✓ 年齢を問わず受講可能で、幼児から学生、社会人、シニアの方まで幅広く対応しています。経験豊富な講師が担当し、スピーキング・文法・語彙を集中的に練習できます。マンツーマンならではの発音指導やその場でのミスの訂正により、グループレッスンよりも早い上達が期待できます。
- ✓ ビジネス英語や特定の職種で使う専門語彙、プレゼンテーションなど、個々のニーズに合わせて学ぶことができます。IELTS や Cambridge B2 First (FCE)、C1 Advanced (CAE)、C2 Proficiency (CPE) に加え、TOEIC、TOLES、GMAT、Linguaskill など各種試験対策にも対応しています。”
- ✓ 人事、法律、マネジメント、医療・看護、芸術、建築、異文化理解、ジャーナリズムなど、専門分野の英語に精通した講師も在籍しており、各分野の専門用語に焦点を当てたレッスンも可能です。
- ✓ 一般英語などのグループレッスンと組み合わせて受講することで、より効果的に学習を進めることができます。また、同じレベルの友人やご家族2〜3名で、一緒にプライベートレッスンを受けることも可能です。

FLEXITIME

Private Lessons in School

- ・ 同じ英語レベルと学習目的を持つ1〜3名までの少人数プライベートレッスンです。
- ・ 1週間あたりのプライベートレッスンの回数は自由にお選びいただけます。また、プライベートレッスンを他のコースと組み合わせることも可能です。5回以上をまとめてご予約いただくと、割引料金が適用されます。

FRANCES KING ONLINE

Teams / Zoom / Skype lessons

- ・ フランシス・キングでの受講前の準備として、また帰国後の継続学習として、Teams/Zoom/Skype を使ったオンライン・レッスンを手配できます。すべてのレッスンが、一人ひとりの学習・進学・仕事のニーズに合わせたオーダーメイドです。

コース概要

	FLEXITIME
Age	Adults of all ages, children from age 5
Class size	1, 2 or 3
Levels	All
Lessons/week	2 or more, lessons are 60 minutes
Hours/week	By arrangement
Timetable	By arrangement
Start dates	Every week, all year

「この学校で、楽しく学ぶ方法がこんなにたくさんあるのだと知りました。」

Paola, Italy — パオラ (イタリア)

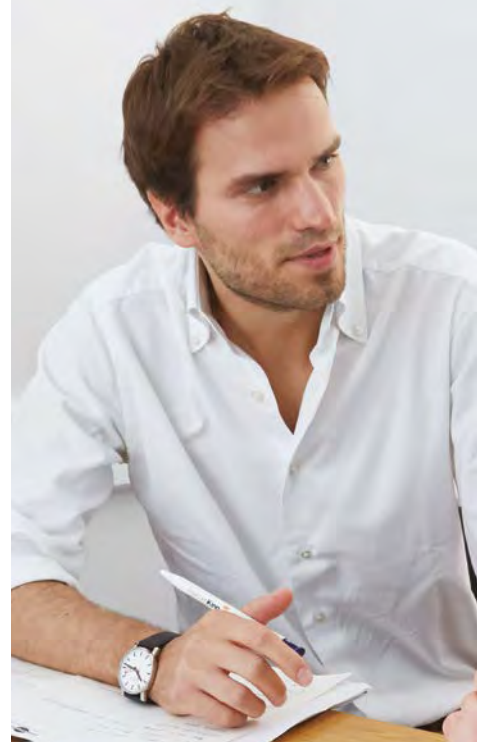

✓ コースに含まれるもの

- ✓ レベルチェックテストと評価
- ✓ ウェルカムパック
- ✓ スタディガイド
- ✓ ✓ アクティビティ・プログラム
 - ロンドンのハイライト
 - シークレットロンドン
 - カルチャージャーニー
 - ワールドフード
 - ロンドンエクスプローラー
- ✓ コース修了証

※アクティビティにかかる入場料や交通費は、別途ご負担となります。

週末および営業時間外

週末や通常の授業時間外に、学校のほか、ご自宅、ホテル、オフィスなど、ロンドン中心部のご指定の場所でプライベートレッスンを手配することができます。

コンビネーションコース

フランシス・キングの他のコースと組み合わせて受講することができます。

ロンドン クリスマス&ニューイヤー

クリスマスと年末年始の特別な時期に、ロンドンでの英語学習と観光・レジャーを組み合わせたプログラムです。ロンドン市内観光ツアーやロンドン塔への訪問、ウォーキングツアー、オックスフォードへの日帰り旅行などが含まれており、この一生に一度のホリデーで、新しい友達との出会いも楽しめます。

CHRISTMAS AND NEW YEAR IN LONDON

Language Development

- ・スピーキングの流暢さと正確さの向上に重点を置きます。
- ・スピーキングと発音の練習を通して、文法・語彙・口語表現の知識を広げます。
- ・会話重視のクラスで積極的な発言促していきます。

Language Skills

- ・リスニング、スピーキング、リーディング、ライティングの4技能すべてで、英語力の幅と深みを広げます。
- ・授業後のオプション・アクティビティに向けた準備が含まれることもあります。

DAY BY DAY PROGRAMME

日ごとのサンプルスケジュールはこちらからご覧いただけます：

<https://francesking.com/courses/christmas-and-new-year-in-london/>



✓ コースに含まれるもの

- ✓ レベルチェックテストと学習状況の評価
- ✓ ウェルカムパック
- ✓ スタディガイド
- ✓ コース修了証
- ✓ アクティビティ・プログラム(内容)：
 - ・ ロンドン市内観光ツアー
 - ・ ロンドン塔への入場と教師によるガイドツアー
 - ・ 教師の引率によるオックスフォード日帰り旅行(電車で移動)
 - ・ ロンドンでの教師付きツアー(ハリー・ポッターのロンドンやカーナビストリートなどを含む)
 - ・ クリスマスマーケットの見学

アクティビティ、日帰りツアー、入場料はプログラム料金に含まれていますが、飲み物や食事代は含まれていません。

プログラムの詳細は、空き状況により変更となる場合があります。

コース概要

	CHRISTMAS AND NEW YEAR IN LONDON
Age	Minimum 16
Class size	Average 12, maximum 14
Minimum level	B1
Start dates and length	December 21 (1/2 weeks); December 29 (1 week)
Lesson/hours/weeks	Week 1: 16 lessons (13h 20m), Week 2: 12 lessons (10h). December 25, 28 and January 1 are public holidays and there will be no classes on these days.
Timetable	Monday to Friday 9.00-12.50 Language Development, Language Skills
Activity Programme	2/3 guided activities in the afternoons and a weekend excursion

Youth Mobility Scheme (YMS) 向けプログラム

YMS (Youth Mobility Scheme) ビザをお持ちの方には、イギリス滞在をトータルにサポートします。

特別割引付きの英語コース、宿泊先の手配、有給の仕事探しに関するサポートとアドバイス、そして専門的な無給インターンシップをご提供します。

日本、韓国、サンマリノ、台湾、香港、ウルグアイなどの国の18～30歳(または35歳)の方は、YMSビザを申請できます。

ENGLISH COURSE

英語コースに参加することで、次のようなことに役立ちます：

- ✓ 日常英会話で流暢さと正確さを身につける
- ✓ 「聞く・話す・読む・書く」の4つのスキルを伸ばす
- ✓ 多くの国際企業が求める国際試験 (IELTS) の準備をする
- ✓ 職場で必要な英語を学ぶ
- ✓ 就職活動の書類作成や面接の際に、自信を持てるようになる

一般英語コース(10ページ参照)
IELTS試験対策コース(12ページ参照)、またはビジネス英語コース(14ページ参照)の中からお選びください。

JOB CLUB

Frances King Job Club は、イギリスで有給の仕事を見つけたい方をサポートするプログラムです。定期的に行われるミーティングを通して、英国の就職市場の仕組みを理解し、キャリアの可能性を広げるお手伝いをします。また、仕事探しの準備に役立つ「Job Club インフォメーションパック(情報資料)」もお渡しします。スタッフは、皆さんが次のようなことができるようサポートします。

- ✓ 効果的な履歴書 (CV) の書き方
- ✓ 履歴書に添えるカバーレターの作成方法
- ✓ 面接のテクニック
- ✓ ロンドンの就職市場や労働条件について
- ✓ 仕事を探す方法

Contact london@francesking.com
to claim the YMS discount.

EXPRESS BARISTA COURSE

この短期集中コースで、ロンドンに数多くあるカフェの仕事に就く準備をしましょう。授業形式のレッスンと、コーヒーマシンを使った実践的なトレーニングを組み合わせた内容です。

- ✓ 教室でのレッスン内容には、コーヒーとバリスタの役割の紹介、コーヒーの種類に関する語彙、そして「カフェ英語」— カフェの場面で使う会話力とリスニング力のトレーニングが含まれます。
- ✓ コーヒーマシンのレッスン内容には、さまざまな種類のコーヒーの作り方、コーヒーマシンの操作・清掃・メンテナンス方法、ミルクの泡立て方や質感の調整方法、そしてラテアート(コーヒーアート)の技術が含まれます。

コース概要

	EXPRESS BARISTA COURSE
Age	18-35
Class size	Classroom lessons maximum 8 students, coffee machine lessons maximum 2 students.
Minimum level	B1
Course length/ lessons/timetable	6 classroom lessons and 4 lessons on a coffee machine, spread over 2 weeks, on 5 afternoons after your English Course.
Start dates	March 16, April 27, June 15, September 14



インターンシップ

ロンドンの中小企業での無給インターンシップと英語コースを組み合わせることで、キャリアの可能性を広げながら英語力を伸ばすことができます。

実際の職場環境の中で英語を使い、現地の人々と出会い、実践的な仕事のスキルを身につけられます。

イギリスでの職務経験を履歴書 (CV) に加えることで、あなたの経歴の価値は一層高まります。

ボランティア

最大30日間、ボランティアとして慈善団体で無給の仕事をすることができます。

募集分野には、事務、IT、マーケティング、SNS運用、ソーシャルケア、介護、ショップでの販売などが含まれます。

実践的な場面で英語を使いながら、履歴書 (CV) の内容を充実させ、現地の人々と出会い、チームワーク、接客スキル、問題解決力、マナー、異文化理解といった「ソフトスキル」を身につけることができます。

こちらで入学手続き(申し込み手順)に関する情報をご覧ください。<https://francesking.com/courses/yms/> または、次の連絡先までお問い合わせください。
london@francesking.com

フランス・キングの滞在先

安心して快適に過ごせる滞在先を選ぶことは、留学生生活を大きく左右する大切なポイントです。皆さまのご希望にできるだけ沿えるよう、厳選したさまざまな滞在先をご用意しています。

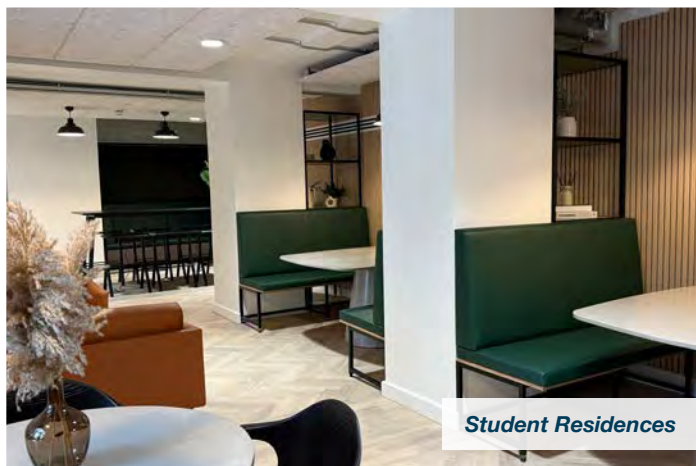
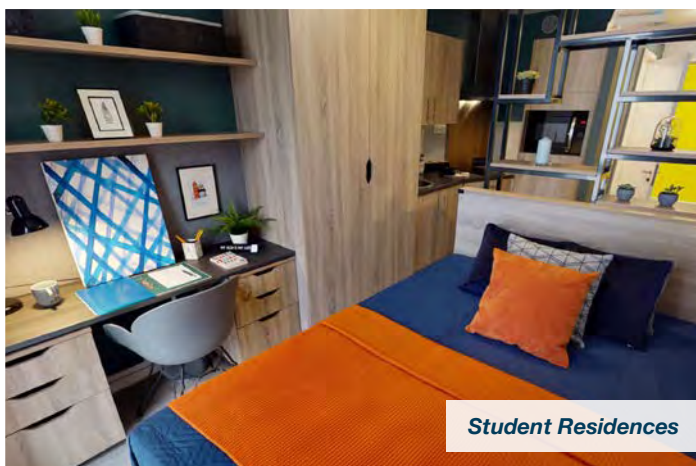

Homestay

- ・イギリスの生活や文化に触れながら、英語を実践的に練習するのに最適な環境です。
- ・ホームステイ先は、場所、住環境の質、清潔などを基準に慎重に選んでいます。また、留学中の「もう一つの家」として、温かく受け入れてくれるご家庭かどうかを重視しています。
- ・スタンダード／プレミアム／デラックスの3つのカテゴリーをご用意しています。

Student Residences

- ・より自立した生活を送りたい方におすすめです。学生、若い社会人、プロフェSSIONALの方まで、マイペースに生活したい方に最適です。
- ・ロンドン中心部の便利なロケーションにあり、公共交通機関または徒歩で通学しやすい立地です。
- ・専用バスルーム付きの快適なお部屋です。
- ・共用キッチン付きの寮や、食事付きの施設もあります。

Studios and Apartments

- ・若い社会人、専門職の方、ご家族向けの高品質なサービス付き宿泊施設。専用バスルームとキッチン設備付きです。
- ・ロンドン校の近くにあり、公共交通機関でのアクセスが便利、または徒歩圏内の優れた立地です。

Homestays ホームステイ

- ・ ホームステイは、当校で最も人気のある滞在オプションであり、料金も比較的手頃で、16歳以上のすべての大人の方に適しています。
- ・ 学校までの通学時間はおよそ15～50分です。
- ・ 「ハーフボード(朝食と夕食付き)」または「ベッド&ブレイクファスト(朝食のみ)」のいずれかをお選びいただけます。

フランス・キングのホストファミリー

- ✓ 温かく皆さんを出迎え、自宅に滞在しているような雰囲気を提供
- ✓ 最適な通学路の案内
- ✓ 生徒の文化的背景の尊重
- ✓ 英語で話すことを後押し
- ✓ 快適で清潔な部屋を提供
- ✓ インターネット完備
- ✓ 自習のための机完備
- ✓ 部屋の掃除と、定期的なシーツ・枕カバーの交換
- ✓ 食事つきホームステイ先では、バランスのとれた食事を提供
- ✓ 専用の鍵を提供

Deluxe ****

- ・ 豪華なホスト宅での滞在を希望する方に。ロンドンの主要なエリアに位置する厳選されたホスト。
- ・ 対象年齢: 18歳以上
- ・ 立地: ロンドン ゾーン1&2

オプション

- ・ 朝食付シングル・ルーム
- ・ 朝食と週3回夕食付シングル・ルーム



Private bathroom

Premium ***

- ・ 社会人の学生向け。良い立地にある良い家庭。
- ・ 対象年齢: 16歳以上
- ・ 立地 ロンドン: ゾーン1, 2&3

オプション

- ・ 朝食付シングル・ルーム
- ・ 朝食付ツイン/ダブル・ルーム
- ・ 週4回夕食付シングル・ルーム
- ・ 朝夕食付シングル・ルーム
- ・ 朝夕食付ツイン/ダブル・ルーム



Private or shared bathroom

Standard **

- ・ 全ての学生向け。安全な立地と、親切なホストファミリー。
- ・ 対象年齢: 16歳以上
- ・ 立地 ロンドン: ゾーン2&3

オプション

- ・ 朝食付シングル・ルーム
- ・ 朝食付ツイン/ダブル・ルーム
- ・ 朝夕食付シングル・ルーム
- ・ 朝夕食付ツイン/ダブル・ルーム



Shared bathroom

London travel zones



食事プランの種類

B/B(ベッド&ブレイクファスト): 毎日朝食付き。キッチンの使用不可。

3ディナープラン: 毎日朝食+週3回の夕食付き。キッチンの使用不可。

4ディナープラン: 毎日朝食+週4回の夕食付き。キッチンの使用不可。

H/B(ハーフボード): 毎日朝食と夕食付き。キッチンの使用不可。

フルボード: 18歳未満の学生対象。毎日、朝食・昼食・夕食付き。

追加情報

ホームステイには最大4名までの学生が滞在する場合があります。

プレミアムホームステイでは、追加料金で専用バスルームの利用が可能です。

ツイン/ダブルルームは、同じ期間と一緒に予約する2名様用です。

学生レジデンス/スタジオ/アパートメント

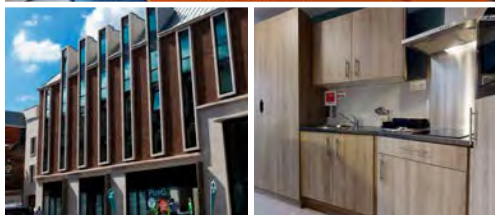
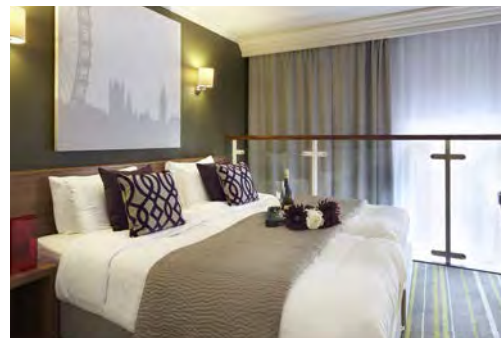
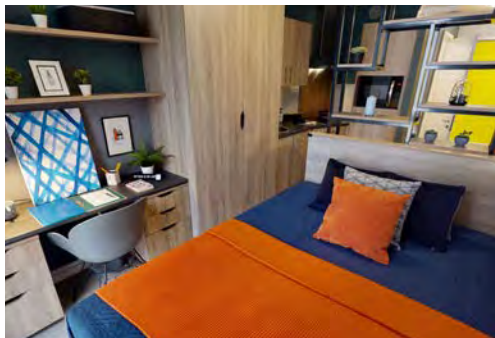

1 iQ Hammersmith ***

- ・学生や若い社会人に最適な、スタイリッシュなシングルスタジオを備えたモダンな学生レジデンスです。
- ・18歳以上が対象。1年を通して利用可能で、最低滞在期間は1週間です。
- ・各スタジオには専用のキッチンエリアがあり、友人を招いて食事ができるダイニングルームとキッチンも予約可能です。
- ・場所：ゾーン2、🚇ハマーミス。フランス・キング校まで地下鉄で約15分。ロンドン西部の中心、活気あるハマーミス地区に位置し、ショッピングセンターやバー、レストランが近くにあります。



Self catering



Free WiFi



Private bathroom



Private Kitchen



Gym



Cinema

2 Citi View ***

- ・専用バスルームとオープンプランのキッチンを備えたスタジオタイプの部屋を提供する、モダンな学生レジデンスです。(プライバシーを確保するため、低層階の部屋にはすりガラスの窓が設置されています。)
- ・18歳以上が対象。通年利用可能で、最低滞在期間は2週間です。
- ・場所：ゾーン1、🚇パディントン。フランス・キング校まで地下鉄で約15分。パディントンは交通の要所であり、ロンドン中心部の観光スポットへのアクセスも便利です。



Self Catering



Free WiFi



Private bathroom



Private Kitchen



Common Rooms



Air Conditioning

3 Studios and Apartments ****

- ・魅力的なデザインのセルフケータリングサービス付きスタジオおよび1ベッドルームアパートメント。専門職の方やご家族に最適です。
- ・18歳以上が対象。通年利用可能で、最低滞在期間は1週間です。
- ・場所：ゾーン1、🚇サウス・ケンジントン。フランス・キング校まで徒歩5分以内。ケンジントンに位置し、ケンジントン&チェルシー地区のおしゃれなショップ、カフェ、レストランが近くにあり、世界的に有名な博物館にも徒歩圏内です。



Self Catering



Free WiFi



Private bathroom



Private Kitchen

Locations

👑 Frances King – Kensington

- 1 iQ Hammersmith
- 2 Citi View
- 3 Studios and Apartments

Quality Rating

- *** Premium
- **** Deluxe



Family Programmes in London

ロンドン中心部で楽しむファミリー・スタディ・ホリデー(親子留学プログラム)です。春・夏・秋・冬の各シーズンに開講しています。
ご家族のニーズに合わせて、ホームステイ、学生レジデンス、アパートメントなど、さまざまな滞在先からお選びいただけます。
午後には、ご家族全員で参加できるアクティビティ・プログラムもお楽しみいただけます。

FAMILY JUNIOR MORNING

この楽しく活気にあふれた刺激的なコースは、若い学習者向けに設計されており、英語のスピーキングとコミュニケーションに重点を置いています。

FAMILY JUNIOR & AFTERNOON CLUB

子どもたちは午前中に英語コースに参加し、午後には学校内でアクティビティを行います。内容には、アートや工作、ゲームなどが含まれます。

FAMILY JUNIOR DAY SCHOOL

この12～16歳を対象とした一日プログラムは、夏に実施されます。

参加者は午前中に英語コースを受講し、午後にはアクティビティ、遠足、そしてプロジェクト活動に参加します。

FAMILY ADULT

子どもたちが学校に通っている間、保護者や他のご家族もフランス・キング校でコースを受講することができます。

LOCATION

保護者とお子さまは同じ場所で学びます。場所は、グロスター・ロード駅の向かいにある当校ケンジントン校、または徒歩圏内の別館(アネックス)です。

FREE TIME

授業は午前中に行われ、午後にご家族で自由に過ごす時間となります。ロンドンのさまざまな観光名所を巡ったり、週に2～3回行われるファミリー向けアクティビティに参加したりすることができます。

週末には、学校おすすめのツアー会社を通じて、ロンドン郊外への日帰り・宿泊旅行を割引価格で予約することも可能です。



当校のファミリープログラム専用パンフレットをぜひお申し付けください。

Programmes for Student Groups

学生グループ向けのプログラムで、目的や興味に合わせて内容をカスタマイズすることができます。授業、宿泊、送迎、アクティビティ、日帰り遠足などを含めて手配が可能です。当校はロンドン中心部にあり、世界的に有名な観光名所からすぐの場所に位置しているため、ロンドンを探索したり、多様な教育的機会を活かしたりするのに理想的な環境です。



当校ではこれまでに、教育代理店、大学、語学学校、カレッジ、小学校・中学校・高校、政府機関、大使館、企業などのために、数多くのオーダーメイド・プログラムを企画・実施してきました。プログラム内容は、英語学習と観光アクティビティを組み合わせたものから、特定のプロジェクト、教育的ニーズや職業上のニーズに焦点を当てたものまで、幅広くご要望に応じてアレンジ可能です。



グループリーダー向けガイドライン

グループリーダーのための詳細なガイドラインでは、グループプログラム実施中の円滑なコミュニケーションを確保し、以下の内容を網羅しています。

- ・リーダーの責任事項
- ・連絡・報告の方法
- ・学生の受け入れおよび管理に関する詳細な手順
- ・学生の福利厚生、18歳未満の安全確保、健康・安全管理、緊急時の対応
- ・イギリス渡航前に行うべき準備

MINI STAYS (短期団体滞在プログラム)

短期滞在のスクールグループに最適な、充実したプログラムを実施できる理想的なロケーションです。当校のケンジントン校(ゾーン1)は、地下鉄グロスター・ロード駅の真正面に位置しており、ピカデリー線・サークル線・ディストリクト線が利用できます。

- ・ケンジントン・ガーデンズやハイドパーク、自然史博物館、ヴィクトリア&アルバート博物館、科学博物館など、世界的に有名な観光地へ徒歩圏内です。
- ・スピーキングとコミュニケーションを重視し、創造的なアクティビティやグループプロジェクトを取り入れた、楽しく活気のある一般英語レッスンです。
- ・クローズドグループ(団体専用)のためのオーダーメイド・プログラムをご用意しており、一般英語、試験対策、ビジネス英語からお選びいただけます。
- ・学生は、安全で家族的な雰囲気ホームステイに滞在します。学校まではピカデリー線を利用して約25〜35分で、乗り換えなしの便利なアクセスです。
- ・16歳未満の学生には、ホストファミリーが最寄りの地下鉄駅まで送迎し、グループリーダーと合流後、授業終了時に再び迎えに行きます。
- ・プランの選択肢:
スタンダード・プラン(午後のアクティビティ・プログラムをご自身で手配)／プレミアム・プラン(月曜〜金曜の午後にアクティビティ・プログラム込み)”

詳細についてはお問い合わせください。london@francesking.com

「1998年からエージェントとしてフランシス・キングと提携していますが、いつも親切でプロフェッショナルに対応してくれます。私たちのグループがロンドンで最高の時間を過ごせるよう、またすべてが滞りなく進むよう、常に最善を尽くしてくれます。チーム全体がとてもフレンドリーで温かく迎えてくれます。品質・信頼性・手厚いサポートを重視する方には、ぜひフランシス・キングをおすすめします。」マリア・セシリア・D、学校長、(アルゼンチン)

Maria Cecilia D, School Principal, Argentina

For details of our other Programmes, please see our website or ask for a brochure.



問い合わせ先:

Frances King School of English
Head Office:
77 Gloucester Road
Kensington
London SW7 4SS
United Kingdom
Email: london@francesking.com

ソーシャル・メディア

私たちのSNSでは、学校やアクティビティの写真・動画、参加者の体験談、お得なプロモーション情報、英語学習のヒント、サポート情報など、さまざまなコンテンツをご覧ください。最新情報をチェックしていただき、ぜひ皆さまのご留学体験もシェアしてください。私たちのコミュニティにあなたをお迎えできる日を、心より楽しみにしています。



Booking Office

Tel: +44 (0)20 7870 6533
london@francesking.com
www.francesking.com



BEG

Frances King School of English is a part of the Business Education Group, which also includes Quest Professional in London.

QuestProfessional
Training and Recruiting for Business

Providing school leavers and recent graduates with the skills employers are looking for.

www.questprofessional.co.uk